

2D TESOURA - 1

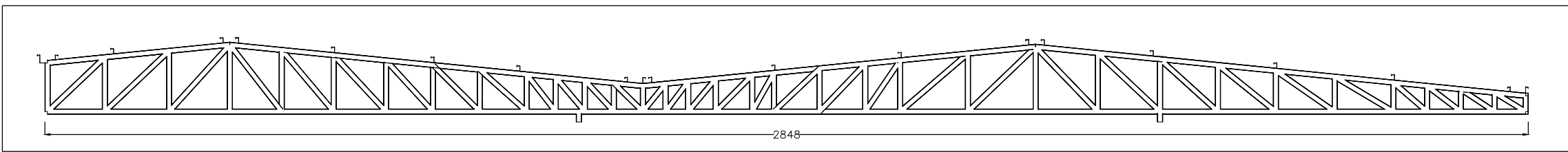

2D TESOURA - 2

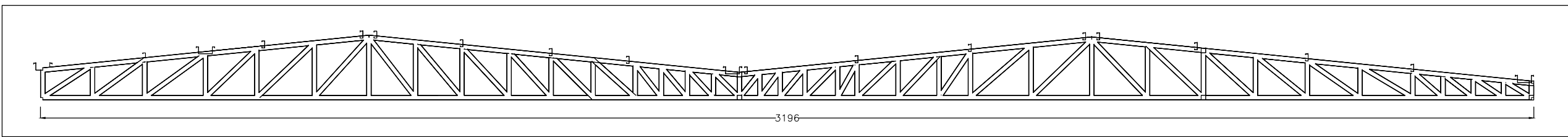

2D TESOURA - 3

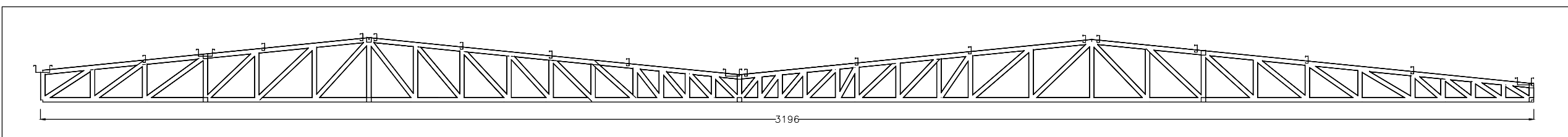

2D TESOURA - 4

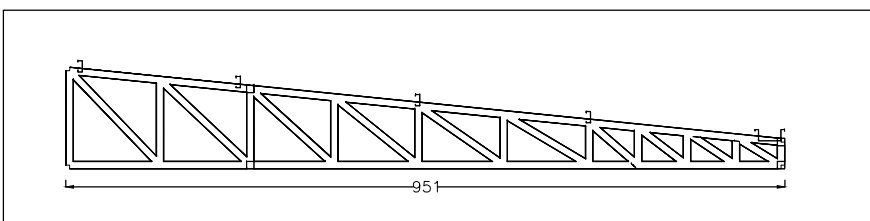

2D TESOURA - 5

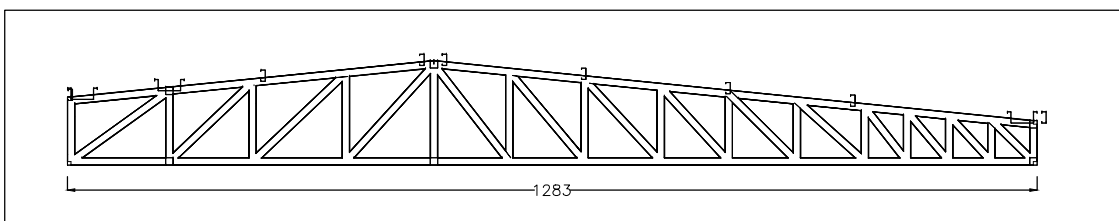

2D TESOURA - 6

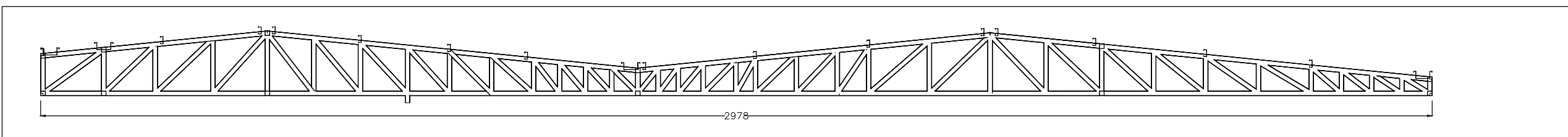

2D TESOURA - 7

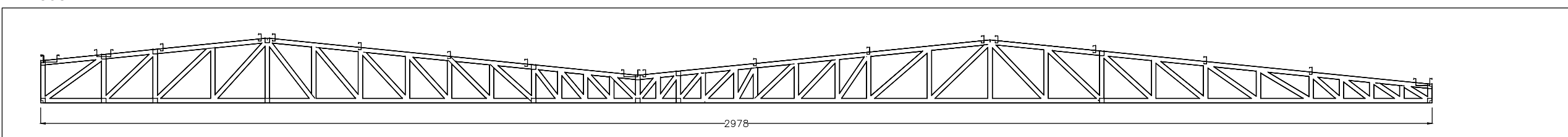

2D TESOURA - 8

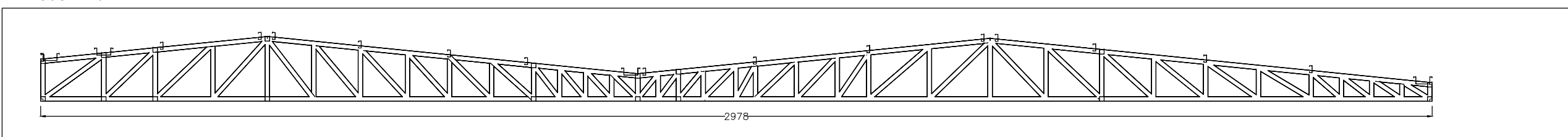

2D ÁGUA - 3

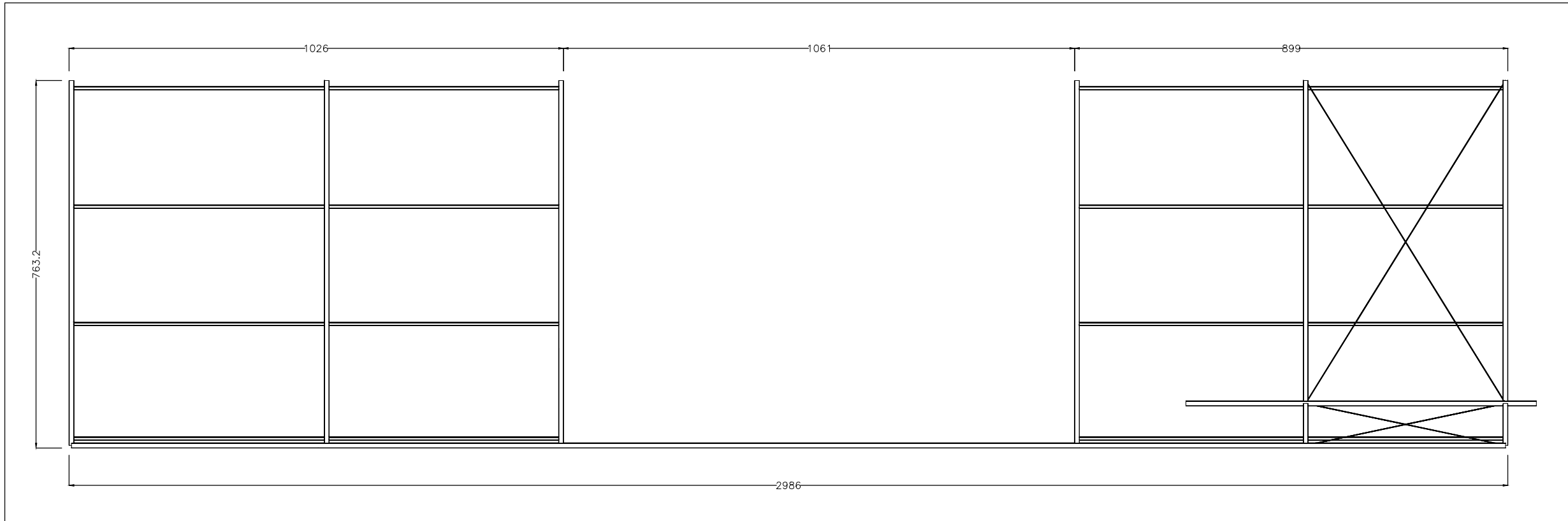

2D ÁGUA - 4

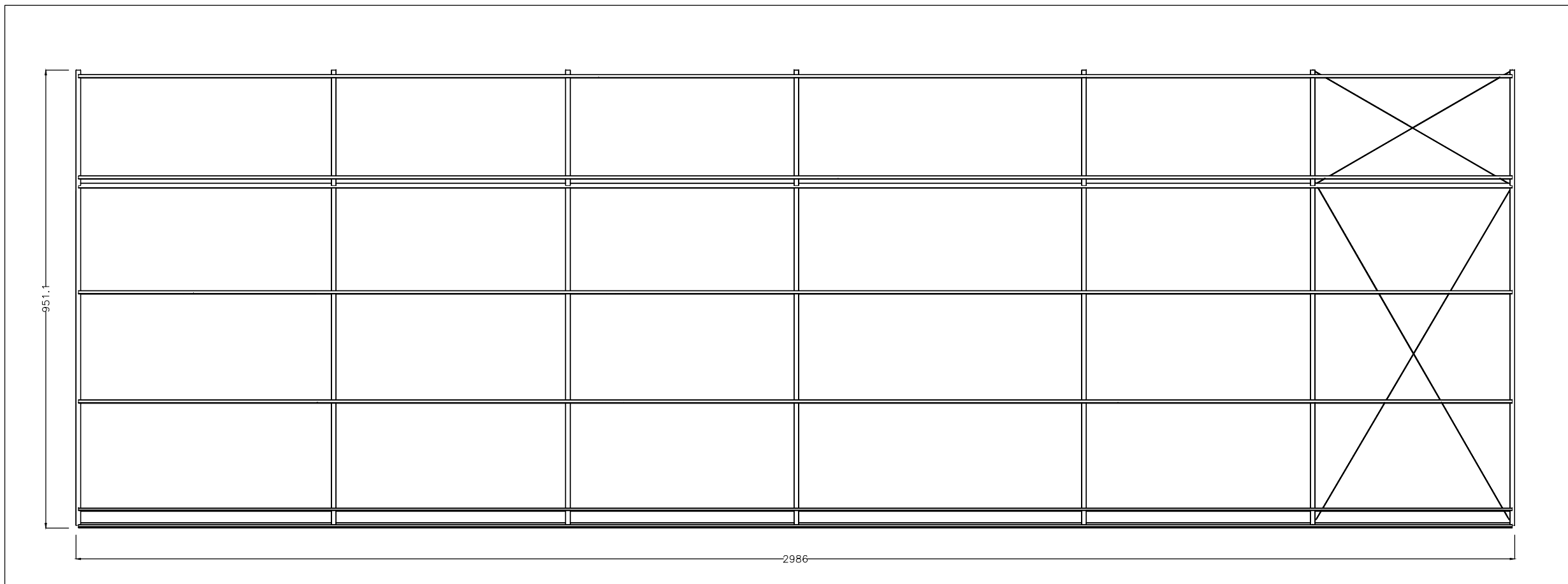

2D APOIO - 1

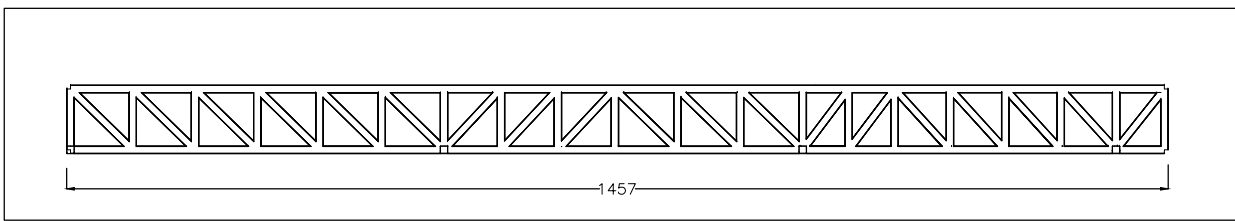

2D APOIO - 2

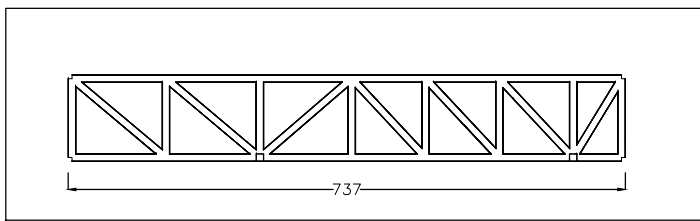

2D APOIO - 3

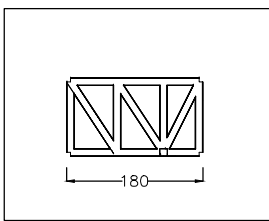

2D APOIO - 4

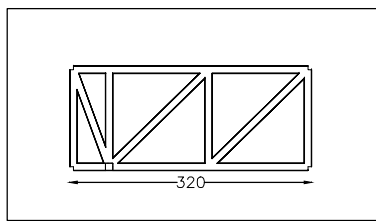

2D APOIO - 5

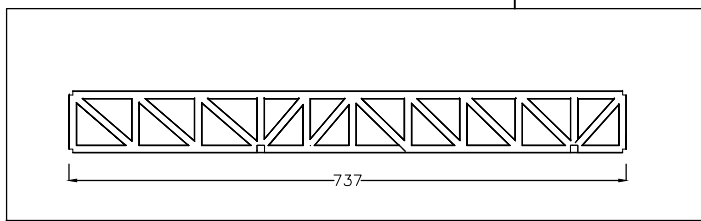

2D APOIO - 6

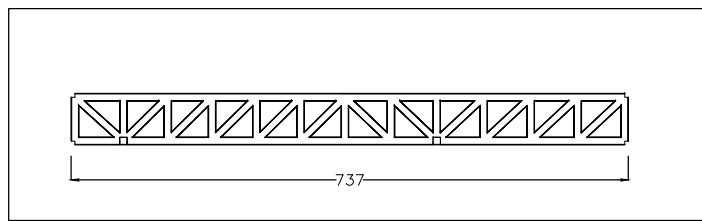

2D APOIO - 7

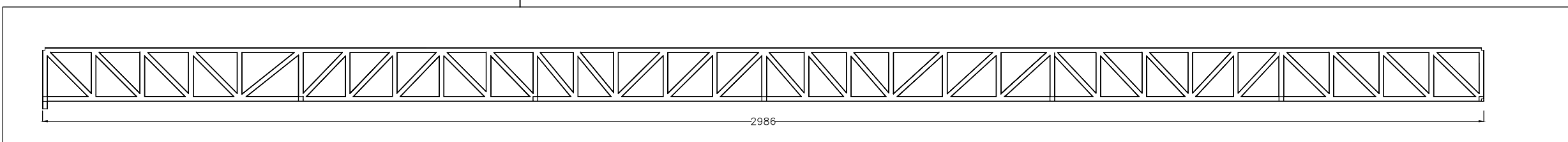

2D APOIO - 8

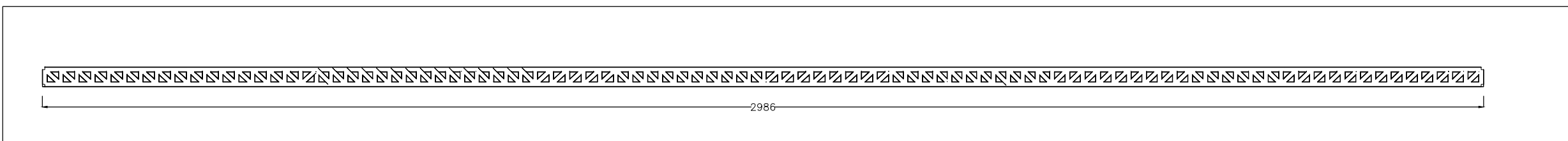

2D TRELIÇA

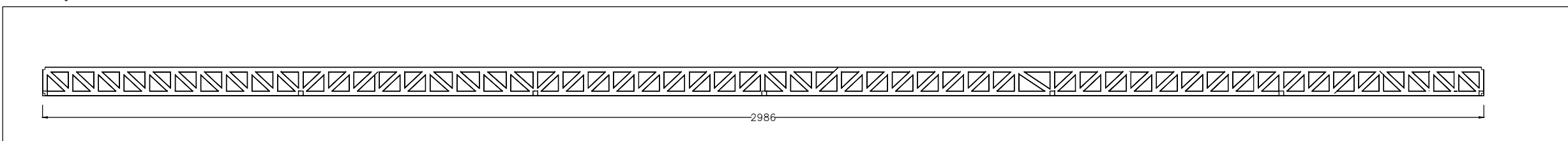

2D ÁGUA - 1

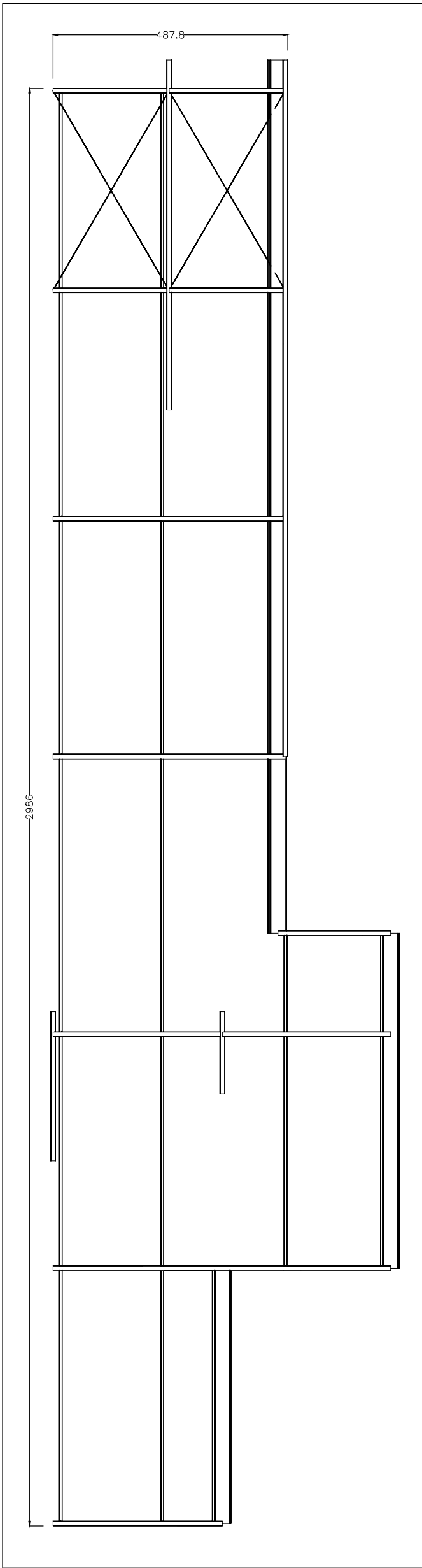

2D ÁGUA - 2

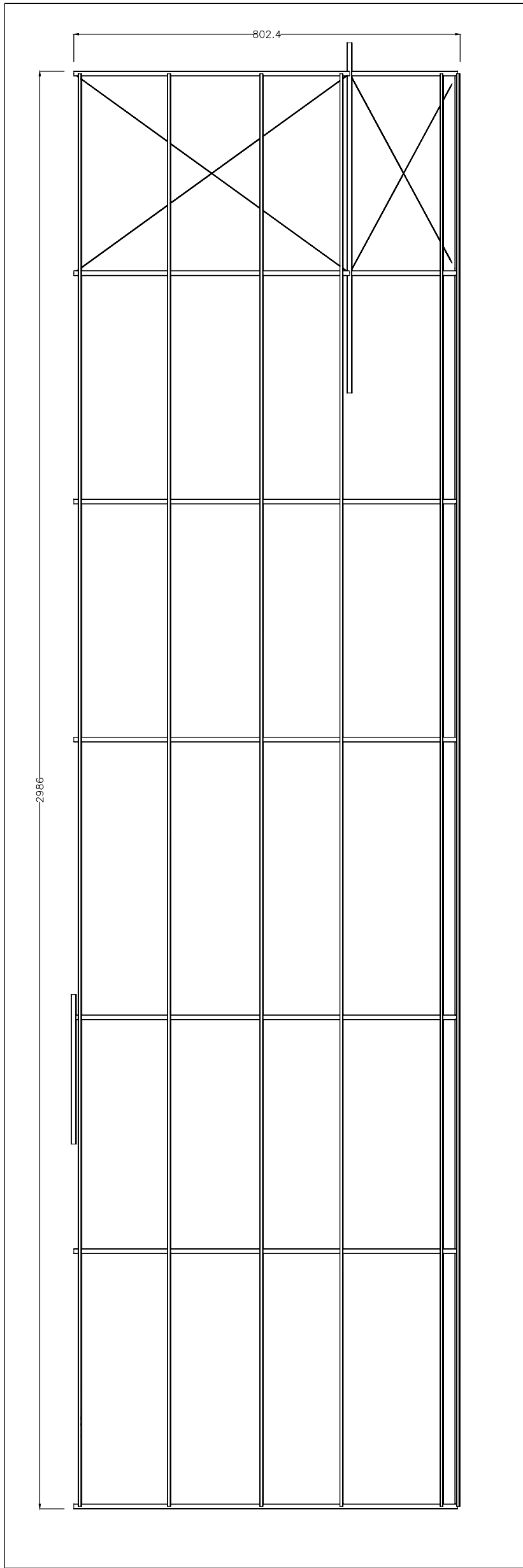

MCC - CEIM - 0  
NORMA DE AÇO LAMINADO: NBR8800  
NORMA DE AÇO DOBRADO: ABNT NBR 14762: 2010  
AÇO LAMINADO: A-36 250Mpa  
AÇO DOBRADO: CF-26  
ESCALA 1:100



TODOS OS DIREITOS RESERVADOS. ESTE DOCUMENTO NÃO PODE SER UTILIZADO, COPIADO OU CEDIDO FORA DOS TERMOS CONTRATUAIS, OU SEM AUTORIZAÇÃO DO RESPONSÁVEL. ESTE DESENHO DE PROPRIEDADE DA **PREFEITURA MUNICIPAL DE PATROCÍNIO** DEVE SER UTILIZADO SOMENTE PELO PESSOAL AUTORIZADO, DENTRO DOS INTERESSES DO MUNICÍPIO. É PROIBIDA A SUA REPRODUÇÃO TOTAL OU PARCIAL SEM PERMISSÃO PRÉVIA POR ESCRITO, DEVENDO SER DEVOLVIDO PARA O DEPARTAMENTO DE ENGENHARIA QUANDO SOLICITADO OU QUANDO DA CONCLUSÃO DOS TRABALHOS QUAIS A INFORMAÇÃO AQUI CONTIDA FOI NECESSÁRIA.

TÍTULO: PROJETO DE ESTRUTURA METÁLICA

USO: INSTITUCIONAL - CENTRO EDUCACIONAL INFANTIL

DETALHE: PROJETO COMPLETO

PROPRIETÁRIO: MUNICÍPIO DE PATROCÍNIO DOCUMENTO: CNPJ.: 18.468.033/0001-26

ENDEREÇO DO IMÓVEL: AVENIDA DOM JOSÉ ANDRÉ COIMBRA ESQUINA RUA ELMIRO ALVES DO NASCIMENTO - CENTRO - PATROCÍNIO/MG

DAEPA: R.T. PROJETO: TIAGO SAMUEL TEIXEIRA ENGENHEIRO CIVIL CREA/MG: 14.9.557/D

R.T. EXECUÇÃO:

S.M.U.:

PROPRIETÁRIO: MUNICÍPIO DE PATROCÍNIO CNPJ.: 18.468.033/0001-26 DEIRO MORREIRA MARRA PREFEITO MUNICIPAL

O RESPONSÁVEL TÉCNICO PELA OBRA E/OU AUTOR DO PROJETO ASSUME PERANTE O MUNICÍPIO E TERCEIROS QUE TODAS AS CONDIÇÕES PREVISTAS NO PROJETO ARQUITETÔNICO ESTÃO DE ACORDO COM AS NBR'S E CÓDIGO CIVIL BRASILEIRO.

Nº DE UNIDADES	Nº DE PAVIMENTOS	ÁREA DO LOTE (m²)	ÁREA DE PROJEÇÃO (m²)	ZONEAMENTO (SIGLA)	TAXA DE OCUPAÇÃO (%)	TAXA DE PERMEABILIDADE (%)	COEFICIENTE DE APROVEITAMENTO (CA)
01	01	1.629,40	929,65	ZM	57,05%	16,78%	0,57
ÁREAS	CONSTRUÍDA (m²)	A INCLUIR (m²)	A DEMOLIR (m²)	A CONSTRUIR (m²)		TOTAL (m²)	
PRINCIPAL	-	-	-	929,65		929,65	
DEPENDÊNCIA	-	-	-	-		-	

SETOR: 09 QUADRA: 010 LOTE: 313 ESCALA: INDICADA DATA: MAIO/ 2022 FOLHA: 01 / 02