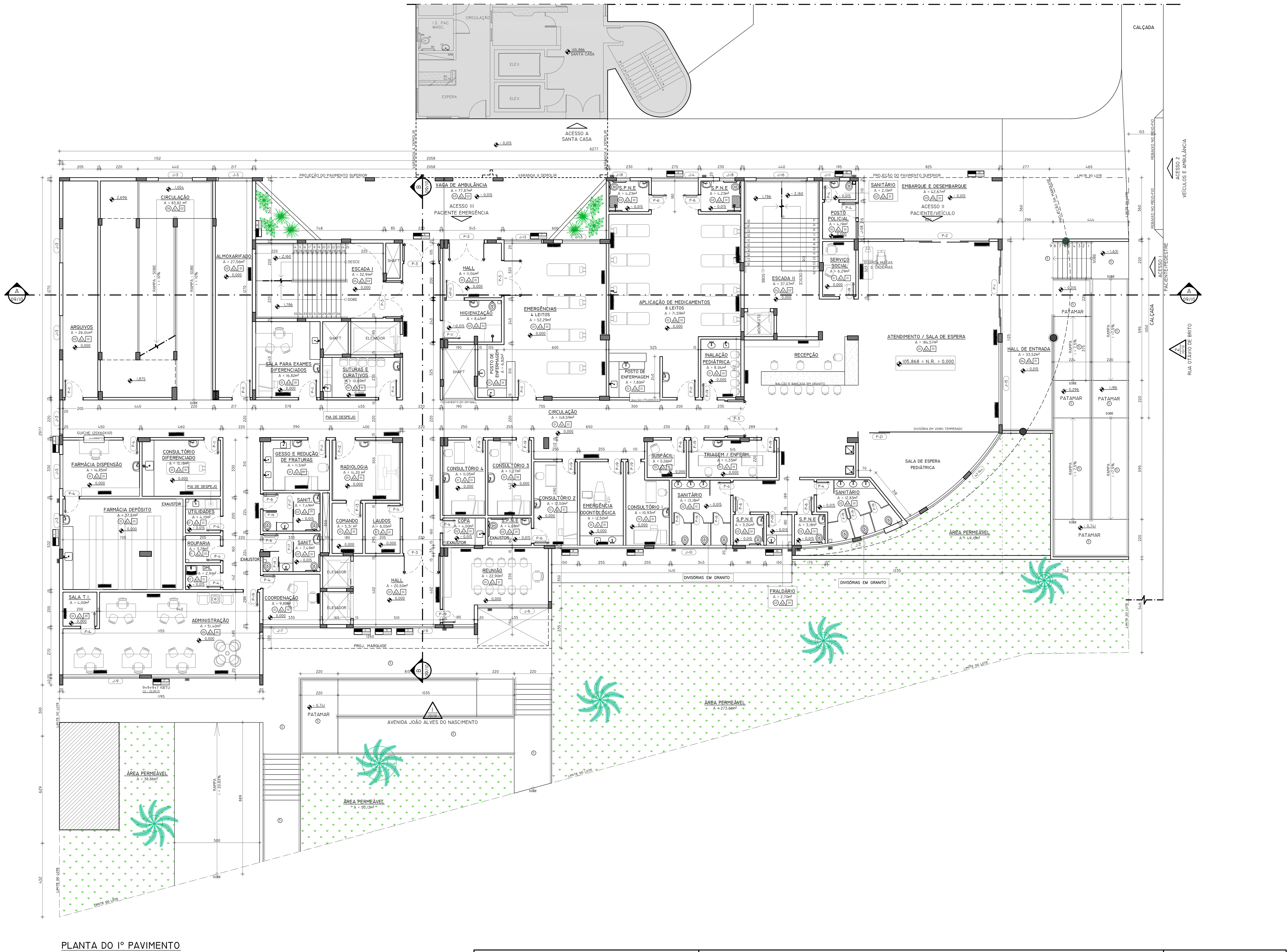

PLANTA DO 1º PAVIMENTO
ESCALA 1:100

QUADRO DE ESQUADRIAS

CÓDIGO	DIMENSÕES L	DIMENSÕES H	DIMENSÕES P	TIPO	MATERIAL	QTD.
P-1	480	265	-	4 FOLHAS DE CORRER	VIDRO TEMPERADO-PELE DE VIDRO	01
P-2	500	265	-	4 FOLHAS DE CORRER	VIDRO TEMPERADO	01
P-3	210	210	-	2 FOLHAS DE ABRIR	MADEIRA REVESTIDA COM LAMINADO MELAMÍNICO	22
P-4	80	210	-	1 FOLHA DE ABRIR	MADEIRA REVESTIDA COM LAMINADO MELAMÍNICO	28
P-5	110	210		1 FOLHA DE ABRIR	VENEZIANA METÁLICA COM PINTURA	05
P-6	90	210	-	1 FOLHA DE ABRIR	MADEIRA REVESTIDA COM LAMINADO MELAMÍNICO/PNE	23
P-7	500	350	-	1 FOLHA DE CORRER	CHAPA LISA METÁLICA COM PINTURA	01
P-8	80	210	-	1 FOLHA DE ABRIR	GRADE METÁLICA COM PINTURA	01
P-9	300	210	-	2 FOLHAS DE ABRIR	GRADE METÁLICA COM PINTURA	01
P-10	770	350	-	4 FOLHAS DE CORRER/FIXO	VIDRO TEMPERADO-PELE DE VIDRO	01
P-11	110	210	-	1 FOLHA DE ABRIR	MADEIRA REVESTIDA COM LAMINADO MELAMÍNICO	14
P-12	120	210	-	1 FOLHA DE ABRIR	MADEIRA REVESTIDA COM CHUMBO	01
P-13	80	210	-	1 FOLHA DE ABRIR	MADEIRA COM VISOR REVESTIDA COM CHUMBO	01
P-14	80	210	-	1 FOLHA DE ABRIR	MDF REVESTIDA COM LAMINADO MELAMÍNICO	02
P-15	70	210	-	1 FOLHA DE ABRIR	MDF REVESTIDA COM LAMINADO MELAMÍNICO	02
P-16	60	150	-	1 FOLHA DE ABRIR	CHAPA GALVANIZADA	17
P-17	90	180	-	1 FOLHA DE CORRER	CHAPA GALVANIZADA	04
P-18	70	180	-	1 FOLHA DE CORRER	CHAPA GALVANIZADA	01
P-19	90	210	-	1 FOLHA DE ABRIR	MADEIRA REVESTIDA COM LAMINADO MELAMÍNICO	13
P-20	210	210	-	2 FOLHAS DE ABRIR	CHAPA METÁLICA LISA COM PINTURA	02
P-21	80	210	-	1 FOLHA DE ABRIR	VIDRO TEMPERADO	01
P-22	90	210	-	1 FOLHA DE ABRIR	CORTA FOGO	01
P-23	120	210	-	1 FOLHA DE ABRIR	VENEZIANA METÁLICA COM PINTURA	01
P-24	155	210	-	2 FOLHAS DE ABRIR	GRADE METÁLICA COM PINTURA	02
J-1	775	310	-	PELE DE VIDRO	PELE DE VIDRO	01
J-2	500	100	165	MAXIMO-AR	PELE DE VIDRO	01
J-3	200	100	165	MAXIMO-AR	VIDRO TEMPERADO	25
J-4	275	100	165	MAXIMO-AR	VIDRO ARAMADO	09
J-5	710	100	165	MAXIMO-AR	PELE DE VIDRO	04
J-6	415	100	165	MAXIMO-AR	PELE DE VIDRO	05
J-7	335	100	165	MAXIMO-AR	PELE DE VIDRO	05
J-8	105	180	100	MAXIMO-AR	VIDRO TEMPERADO	01
J-9	1155	100	165	MAXIMO-AR	PELE DE VIDRO	04
J-10	1390	100	165	MAXIMO-AR	PELE DE VIDRO	05
J-11	100	80	185	MAXIMO-AR	VIDRO TEMPERADO	04
J-12	150	100	185	BASCULANTE	AÇO CORBONO COM VIDRO LAMINADO	05
J-13	220	100	165	MAXIMO-AR	VIDRO ARAMADO	02
J-14	775	295	50	MAXIMO-AR	PELE DE VIDRO	01
J-15	480	265	-	MAXIMO-AR	PELE DE VIDRO	01
J-16	300	100	165	MAXIMO-AR	VIDRO TEMPERADO	10
J-17	450	100	165	MAXIMO-AR	PELE DE VIDRO	01
J-18	100	80	185	MAXIMO-AR	VIDRO ARAMADO	08
J-19	775	640	-	MAXIMO-AR	PELE DE VIDRO	01
J-20	100	50	220	FIXA	VENEZIANA CHAPA 14	03

ESPECIFICAÇÕES DE ACABAMENTOS

PISOS

1. PORCELANATO RETIFICADO, PEI-5 COR CLARA, POLIDO COM ABSORÇÃO ABAIXO DE 4 %
2. CERÂMICA IMPERMEÁVEL,PEI-4 COR CLARA, ANTIDERRAPANTE COM ABSORÇÃO ABAIXO DE 4 %
3. CONCRETO COM ACABAMENTO DESEMPENADO POLIMENTO-MECÂNICO
4. GRANITO NATURAL POLIDO
5. GRANITO COM ACABAMENTO TEXTURIZADO
6. CIMENTADO DESEMPENADO (ANTIDERRAPANTE)
7. CONTRA PISO DE CONCRETO
8. PISO ANTIDERRAPANTE EMBORRACHADO

SOLEIRAS-GRANITO POLIDO ESPECIFICADO PELA EQUIPE DE FISCALIZAÇÃO

PAREDES

1. PINTURA: BARRADO DE 1,40CM EM TINTA EPÓXI, RESTANTE EM TINTA ACRÍLICA
2. REVESTIMENTO CERÂMICO ATÉ O TETO, LAVÁVEL, IMPERMEÁVEL NA COR CLARA.
3. PINTURA EPÓXI ATÉ O TETO.
4. PINTURA COM TINTA ACRÍLICA
5. BARREIRA DE BLINDAGEM ESPECIAL PARA RAIO X (ARGAMASSA BARRITADA)

* RAMPAS E ESCADAS EXTERNAS COM GRAFIATO E PINTURA TINTA ACRÍLICA

FORROS

01 REBAIXAMENTO EM GESSO COM PINTURA EM TINTA ACRÍLICA
02 LAJE COM PINTURA ACRÍLICA
03 LAJE COM REBOCO DE ARGAMASSA BARRITADA

ESPECIFICAÇÕES - LOUÇAS E METAIS

1- BANHEIROS
1.1-PORTADORES DE NECESSIDADES ESPECIAIS/ HALL DE ATENDIMENTO E ESPERA/CONSULTÓRIO
1.1.1- BACIA SÂNITARIA BRANCA, LINHA VOGUE PLUS, COM ABERTURA FRONTAL, REF. P51-DECA;
1.1.2- LAVATÓRIO COM COLUNA SUSPENSA, BRANCO,LINHA VOGUE PLUS, REF. L51+CS 1-V DECA
1.1.3- DUCHA CARDAL CLÁSSICA,BRANCA, LINHA-ALASKA,COM DESVIADOR DECA;
1.1.4- DUCHA HIGIÊNICA REF. 1984 C37-LINHA IZY-DECA
1.1.5- TORNEIRA DE MESA,BICA ALTA,LINHA IZY,REF. C37-1195-DECA
1.1.6- VÁLVULA DE DESCARGA DN40,LINHA HYDRA DUO, REF. C114-2545-DECA;
1.1.7- ASSENTO PARA BACIA COM ABERTURA FRONTAL DECA P-51

RALO SIFONADO

1.2-APLICAÇÃO DE MEDICAMENTOS/SALAS DE OBSERVAÇÕES-ADULTO E PEDIATRICO(08 BANHEIROS)/ISOLAMENTO
1.2.1- BACIA SÂNITARIA BRANCA, LINHA VOGUE PLUS, COM ABERTURA FRONTAL, REF. P51-DECA;
1.2.2- LAVATÓRIO COM COLUNA SUSPENSA, BRANCO,LINHA VOGUE PLUS, REF. L51+CS 1-V DECA
1.2.3- DUCHA CARDAL CLÁSSICA,BRANCA, LINHA-ALASKA,COM DESVIADOR DECA;
1.2.4- DUCHA HIGIÊNICA REF. 1984 C37-LINHA IZY-DECA
1.2.5- TORNEIRA DE MESA,BICA ALTA,LINHA IZY,REF. C37-1195-DECA
1.2.6- VÁLVULA DE DESCARGA DN40,LINHA HYDRA DUO, REF. C114-2545-DECA;
1.2.7- ASSENTO PARA BACIA COM ABERTURA FRONTAL DECA P-51;

1.3-HIGIENIZAÇÃO
1.3.1- BACIA SÂNITARIA BRANCA, LINHA VOGUE PLUS REF. P.505.17, CX ACOPLADA REF. D-0117 - DECA;
1.3.2- ASSENTO, BRANCO, LINHA VOGUE PLUS, REF AP50-DECA;
1.3.3- CHUVEIRO LORENZETTI, CROMADO,LINHA TRADIÇÃO.
1.3.4- DUCHA CARDAL CLÁSSICA,BRANCA, LINHA-ALASKA,COM DESVIADOR DECA;

1.4-BANHEIROS ESTAR DE FUNCIONÁRIOS /VESTIÁRIOS/SANITÁRIOS DE FUNCIONÁRIOS/POSTO POLICIAL
1.4.1- BACIA SÂNITARIA BRANCA, LINHA VOGUE PLUS REF. P.505.17, CX ACOPLADA REF. D-0117 - DECA;
1.4.2- ASSENTO, BRANCO, LINHA VOGUE PLUS, REF AP50-DECA;
1.4.3- CHUVEIRO LORENZETTI, CROMADO,LINHA TRADIÇÃO.
1.4.4- VÁLVULA DE DESCARGA DN 40, LINHA HYDRA DUO, REF. C114.2545-DECA
1.4.5- DUCHA HIGIÊNICA REF. 1984, C37-LINHA IZY-DECA
1.4.6- CUBA OVAL DE IMBUTIR, BRANCA R L37-DECA

1.5 - METAIS, LOUÇAS E CUBAS
1.5.1- CUBA INOX TRAMONTINA REF. 94020,40X34X17CM
1.5.2- CUBA DESPEJO INOX 70X55, MODELO.1316, HIDRONOX REF./COD-69;
1.5.3- TORNEIRA DE PAREDE, LINHA IZY, REF. C37-1152-DECA (TANQUE)
1.5.4- TORNEIRA CLINICA DE MESA, LINHA IZY, REF. C37-1167-DECA (TANQUE)
1.5.5- TORNEIRA DE MESA 1/4 DE VOLTA REF.:190305-M MARCA BLUKIT
1.5.6- CUBA OVAL DE IMBUTIR, BRANCA R L37-DECA

FACHADA
- TINTA ACRÍLICA ESPECIAL PARA FACHADA EM COR CLARA INDICADA PELA EQUIPE DE FISCALIZAÇÃO
- REVESTIMENTO EM CERÂMICA TIPO CONCRETO OU SIMILAR, INDICADO PELA EQUIPE DE FISCALIZAÇÃO

ESPECIFICAÇÕES - BANCADAS

BANCADAS
1- BANCADAS/BALCÕES
1.1- BANCADAS E RODABANCADAS EM GRANITO-ESPECIFICADA PELA EQUIPE DE FISCALIZAÇÃO
2- GUICHE FARMÁCIA
2.1- BALCÃO EM GRANITO.
2.2- FECHAMENTO EM VIDRO TEMPERADO 6mm,2 FOLHAS DE CORRER.
3- GUICHE ESTERILIZAÇÃO
3.1- BALCÃO EM GRANITO.
3.2- FECHAMENTO EM VIDRO TEMPERADO 6mm,2 FOLHAS DE CORRER.
4- GUICHES RADIOLOGIA
4.1-CONFIRMAR MEDIDAS DE ACORDO COM EQUIPAMENTO.
5-PEITORIL EM GRANITO
6-LAVATÓRIOS SERÃO SUSPENSOS
BATE MACAS - CIRCULAÇÃO
PROTETOR DE PAREDE BATE MACA EM PVC RÍGIDO DE ALTO IMPACTO, BASE DE FIXAÇÃO, TERMINAIS DE ACABAMENTO E ADAPTADORES L = 200 MM

REVISÃO	DESCRIÇÃO	EXECUTADO POR	DATA
R5	REVISÃO DA ARQUITETURA	SHIRLEY / IBRAHIM / EDSON	NOVEMBRO / 2018
R4	REVISÃO DA ARQUITETURA QUANTO AO PSCIP	SHIRLEY / IBRAHIM / EDSON	AGOSTO / 2018
R3	REVISÃO DA ESTRUTURA	SHIRLEY / LEANDRO	JUNHO / 2018
R2	ATENDIMENTO À ANÁLISE TÉCNICA 003/2018	SHIRLEY / LEANDRO	JUNHO / 2018
R1	REVISÃO DO ACESSO À SANTA CASA	SHIRLEY / LEANDRO	FEVEREIRO / 2018
R0	EMISSÃO INICIAL	SHIRLEY O. BRANDÃO	JUNHO / 2017

TODOS OS DIREITOS RESERVADOS. ESTE DOCUMENTO NÃO PODE SER UTILIZADO, COPIADO OU CEDIDO FORA DOS TERMOS CONTRATUAIS, OU SEM AUTORIZAÇÃO DO RESPONSÁVEL. ESTE DESENHO DE PROPRIEDADE DA **PREFEITURA MUNICIPAL DE PATROCÍNIO** DEVE SER UTILIZADO SOMENTE PELO PESSOAL AUTORIZADO, DENTRO DOS INTERESSES DO MUNICÍPIO. É PROIBIDA A SUA REPRODUÇÃO TOTAL OU PARCIAL SEM PERMISSÃO PRÉVIA POR ESCRITO, DEVENDO SER DEVOLVIDO PARA O DEPARTAMENTO DE ENGENHARIA QUANDO SOLICITADO OU QUANDO DA CONCLUSÃO DOS TRABALHOS QUAIS A INFORMAÇÃO AQUI CONTIDA FOI NECESSÁRIA.

SECRETARIA MUNICIPAL DE URBANISMO - SMU

TÍTULO: **PROJETO ARQUITETÔNICO INICIAL**

USO: **UNIDADE DE PRONTO ATENDIMENTO DR. CARLOS AFONSO NUNES**

DETALHE: PLANTA DO 1º PAVIMENTO / QUADRO DE ESQUADRIAS / QUADRO DE ESPECIFICAÇÕES DE MATERIAIS

PROPRIETÁRIO: **MUNICÍPIO DE PATROCÍNIO**

DOCUMENTO: **CNPJ.: 18.468.033/0001-26**

ENDEREÇO DO IMÓVEL: RUA OTÁVIO DE BRITO, Nº 15 - CENTRO - PATROCÍNIO/MG

DAEPA:

R.T. PROJETO:
SHIRLEY CRISTIANE DE OLIVEIRA BRANDÃO
ARQUITETA E URBANISTA
CAU/BR: 48887-9

R.T. EXECUÇÃO:

S.M.U.:

PROPRIETÁRIO:
MUNICÍPIO DE PATROCÍNIO
CNPJ.: 18.468.033/0001-26
DEIRÓ MORREIRA MARRA
PREFEITO MUNICIPAL

O RESPONSÁVEL TÉCNICO PELA OBRA E/OU AUTOR DO PROJETO ASSUME PERANTE O MUNICÍPIO E TERCEIROS QUE TODAS AS CONDIÇÕES PREVISTAS NO PROJETO ARQUITETÔNICO ESTÃO DE ACORDO COM AS NBR'S E CÓDIGO CIVIL BRASILEIRO.

Nº DE UNIDADES	Nº DE PAVIMENTOS	ÁREA DO LOTE (m²)	ÁREA DE PROJEÇÃO (m²)	ZONEAMENTO (SIGLA)	TAXA DE OCUPAÇÃO (%)	TAXA DE PERMEABILIDADE (%)	COEFICIENTE DE APROVEITAMENTO (CA)
01	05	2.191,59	1.418,68	ZM	64%	23%	3,03

ÁREAS	CONSTRUÍDA (m²)	A INCLUIR (m²)	A DEMOLIR (m²)	A CONSTRUIR (m²)	TOTAL (m²)
PRINCIPAL	-	-	-	6.741,78	6.741,78
DEPENDÊNCIA	-	-	-	-	-

SETOR:	QUADRA:	LOTE:	ESCALA:	DATA:	FOLHA:
12	020	0090	INDICADA	NOVEMBRO/ 2018	04 / 12